

คลินิก

วารสารเวชปฏิบัติและการใช้ยา

www.doctor.or.th

E-mail : clinicmag@doctor.or.th

มีแบบทดสอบ CME

ทันสมัย ถูกต้อง กระชับรัด ประยุกต์ใช้ง่าย

ปีที่ 25 ฉบับที่ 8 สิงหาคม 2552 ISSN 0857-149X

โรคกรดไหลย้อน

- กาวะซิกต่อเนื่อง
 - ขี้หูอุดตัน...ทำอย่างไรดี
 - กาวะกล้ามเนื้อหัวใจ
- ขาดเลือดเฉียบพลัน



สารบัญ

คลินิก ปีที่ 25 ฉบับที่ 8 สิงหาคม 2552

บทบรรณาธิการ

- บทเรียนจากโครงการวิจัยเรื่อง "การจัดการเรียนโดยใช้บริบทเป็นพื้นฐาน"/
สุรเกียรติ์ อาชานานุกภาพ 632

เวชปฏิบัติปริทัศน์

- ความสัมพันธ์ระหว่างจิตใจและผิวหนัง (ตอนที่ 2)/ประวีตร พิศาลบุตร
แบบทดสอบ CME จำนวน 5 ข้อ รหัสกิจกรรม 3-23-000-9917/0907 635

- โรคกรดไหลย้อน (ตอนที่ 1)/สุเทพ กลชาญวิทย์ 645

- ภาวะช้ำคอเนื่อง/ก้องเกียรติ ญณ์กัณฑ์พรากร 652

ภาษาสาร:

- ชี้หู อุดตัน...ทำอย่างไรดี/ปารยะ อาศนะเสน 657

ชี้หูอุดตันในช่องหูชั้นนอกทั้งสองข้าง

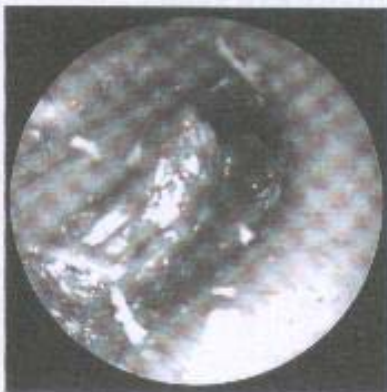

ช่องหูข้างขวา

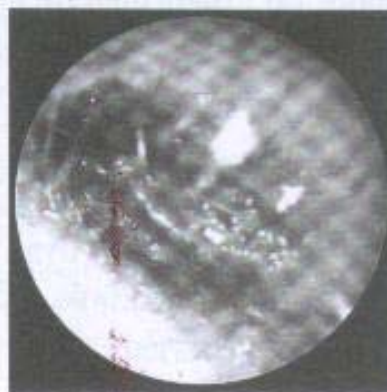

ช่องหูข้างซ้าย

- คำถามที่ก่อกวนความรู้ในเวชปฏิบัติทั่วไป/วิรัชพัฒน์ สุวรรณธรรมมา (บรรณาธิการ)
แนวทางการดูแลรักษาผู้ป่วยที่ถูกรังสี (ตอนที่ 2) 659

อาชีพเวชศาสตร์ปริทัศน์

- เขตควบคุมมลพิษ : Env Med 104/ฉันทนา ผดุงทศ 663

แพทยเวิร

- ภาวะกล้ามเนื้อหัวใจขาดเลือดเฉียบพลัน/ยาใจ อภิบุญโยภาส, รพีพร โรจน์แสงเรือง,
ยุวเรศ สิทธิชาญบัญชา 671

เล่าสู่กับฟัง (บุคคลสำคัญทางกิจการแพทย์)

- บุคคลสำคัญทางการแพทย์ที่เกิดในเดือนสิงหาคม (ตอนที่1)/ธีรวัฒน์ บุระวัฒน์ 676

ปริศนาคลินิก

รายที่ 1 Lichen planus/จิโรจ สินธวานนท์

679*



รายที่ 2 PRCA ที่เกิดจากการติดเชื้อ parvovirus B19/วิทยา พวงสมบุญศิริ,
สมนึก สัจฆานุกาพ

680

รายที่ 3 นิ้วท้อโต/เจริญพิน เจนจิตรานันท์

681

Guideline

แนวทางปฏิบัติเวชศาสตร์ฉุกเฉิน : การใช้ยา (ผิดๆ ถูกๆ)(ตอนที่ 2)/สันต์ หัตถิรัตน์

684

บันทึกเวชกรรม

เรียนรู้อะไรตอนไปใช้ทุน (ตอนที่ 14) : เมื่อเขาบอกว่าพวกเราเป็นแพทย์พาณิชย์/
พงศ์เทพ วงศ์วัชรไพบูลย์

689

ข่าวสารจากเลขาธิการแพทยสภา

สมาพันธ์แพทย์โรงพยาบาลศูนย์ โรงพยาบาลทั่วไป/สัมพันธ์ คมฤทธิ

692

ถาม-ตอบ ฟ่าน website/ศักดิ์ชัย วงศกิตติรักษ์ (บรรณาธิการ)

◆ ข้อระวังในการใช้ยาหยอดตา/ศักดิ์ชัย วงศกิตติรักษ์

697

◆ การดูแลผลหลังผ่าตัด/วีรพัฒน์ สุวรรณธรรมา

698

ปัจฉิมพากย์

สารสนเทศการแพทย์ ชิ้นส่วนที่รอการปฏิรูป/ไพบูลย์ สุริยะวงศ์ไพศาล

699

מודკდსოვვიკარ

632

คำคมทางการแพทย์/ธีรวัฒน์ บุระวัฒน์

670

เก็บสาระจากวารสารต่างประเทศ/วิชัย เอกพลากร

694



คลินิก : เป็นหนึ่งใน "โครงการเผยแพร่ความรู้ทางสิ่งพิมพ์" ของมูลนิธิโรงพยาบาลที่ประมวลความรู้ทางเวชปฏิบัติและการใช้ยาสำหรับผู้ประกอบการวิชาชีพสุขภาพ จัดพิมพ์โดยสำนักพิมพ์หมอชาวบ้าน เป็นวารสารรายเดือน จัดส่งให้แก่ผู้ที่สมัครเป็นสมาชิกในสาขาที่เกี่ยวข้องเท่านั้น บทความ : บทความต่างๆ ที่ปรากฏในวารสารคลินิก เขียนโดยกองบรรณาธิการและผู้เชี่ยวชาญที่ทรงคุณวุฒิต่างๆ เพื่อให้ "เป็นความรู้ที่ทันสมัย ถูกต้อง กะทัดรัด และประยุกต์ใช้ง่าย" ติดต่อส่งต้นฉบับมาได้ที่ นายแพทย์สุรเกียรติ์ ฉายาจิราภาภ 36/6 ซอยประเวศวิถีที่ 10 ถนนประเวศวิถี แขวงสามเสนใน เขตพญาไท กรุงเทพฯ 10400 โทรศัพท์ 0-2618-4710, 0-2618-6391 ต่อ 15, 18 โทรสาร 0-2271-1806, ส่งทาง E-mail : mochaoban@gmail.com

บทความต่างๆ ที่ตีพิมพ์ในวารสารคลินิกถือเป็นลิขสิทธิ์ของวารสารฯ และผู้เขียน ห้ามนำไปเผยแพร่โดยไม่ได้รับอนุญาต